dipsiz kuyum

neyzenim.com

emrah karaduman/aleyna tilki

sadece nakarat notasıdır.

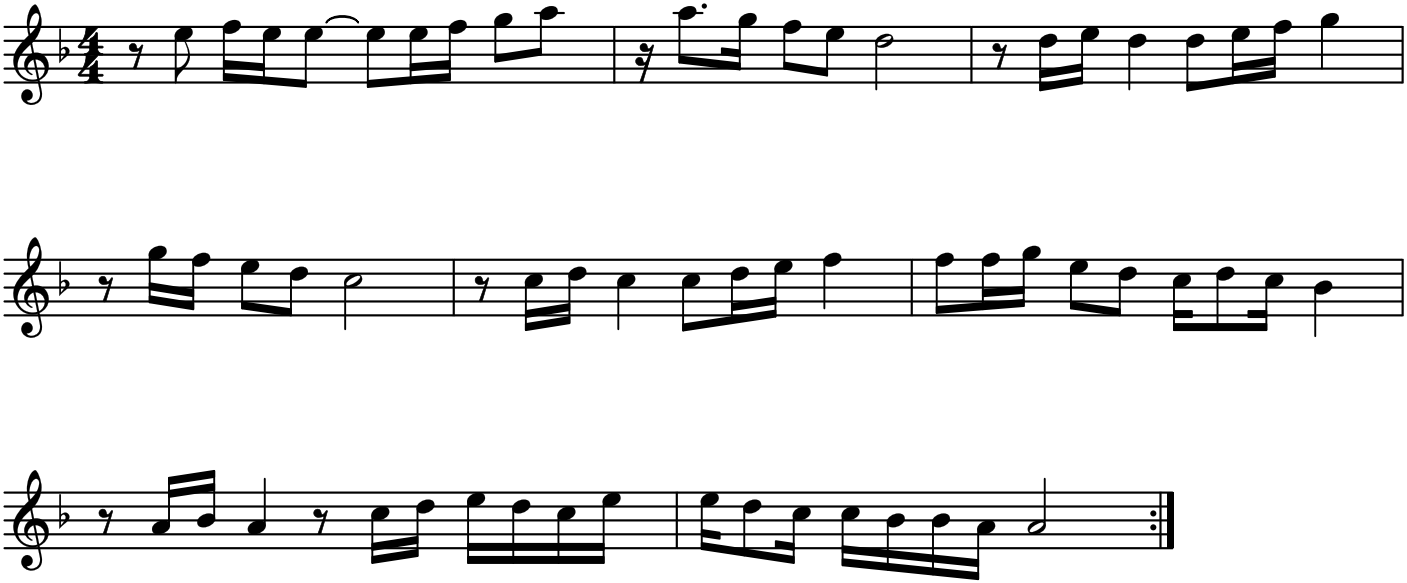

Düşmeye doyamadığım dipsiz kuyumdun
Kırılan hayallerimin başrolü oldun
Seni affedecek yollar bulmaktan yoruldum
Seni ben gibi kim sever sanıyorsun?